г.Вологда, ул.Чехова, д.25
8 (800) 201-51-77
aliantreality@gmail.com
элиант.рф

Сдаются апартаменты 1, 2, 3 -комнатные

г. Вологда ул. Варенцовой д.18

Об объекте

Общая площадъ: 75 м^2
Аренда в месяц: 58 425 ₽/мес.

Аренда за 1 м^2: 779 ₽
Срок сдачи: Свободно
Налоги:

Описание

 Сдаются в аренду апартаменты в отеле «Вологодские Берега» По адресу: Вологодская область, Вологда, ул. Варенцовой, 18 ☝ Преимуществом наших апартаментов является наличие полноценной кухни, оснащённость необходимой бытовой техникой и посудой. Все это поможет вам почувствовать себя как дома, находясь на расстоянии. Отличительной чертой наших апартаментов является дизайн в стиле лофт; очень просторные номера (75 м2), как правило, с двумя спальнями, кухней-гостиной и санузлом. На территории апарт-отеля имеется бесплатная парковка, детский городок и зона барбекю с мангалом под крышей. В цокольном этаже 1 корпуса работает фитнес клуб, бесплатный для посетителей отеля. В цокольном этаже 2 корпуса работает кафе. В отеле 2 корпуса по 3 этажа и 9 номеров в каждом. Стоимость аренды апартаментов: Сутки: 1 гость – 2 500 ₽; 2 гостя – 3 000 ₽; 3 гостя – 3 500 ₽; 4 гостя – 4 000 ₽; 5 – 5 000 ₽; 6 - 6 000 ₽. Неделя – 17 500 ₽(не зависимо от количества гостей); 2 недели – 28 000 ₽ стоимость за месяц проживания - 60 000 ₽, от 3-х месяцев – 45 000 ₽. Возможно заключение договоров аренды с оплатой по безналичному расчету ☝ В стоимость входят все коммунальные платежи, Интернет, бесплатное посещение спортзала и уборка один раз в неделю. Отдельно предоставляются услуги прачечной (стирка и глажка белья) и услуги кафе где можно позавтракать, обедать и ужинать. Наш апарт-отель расположен на набережной реки Вологда, в 10-ти минутах от центра - отличный выбор, если вам интересны памятники, прогулки у реки и достопримечательности. Рядом расположены: Скулябинская богадельня, Храм Богоявления, Церковь Сретения Господня. В 10 минутах ходьбы от отеля находится главная достопримечательность Вологды - Кремлёвская площадь, расположенная рядом с Архиерейским двором, также называемым Вологодским кремлём и Соборной горкой. В настоящее время Вологодский кремль — это лишь часть государственного архитектурного заповедника, признанного памятником культуры федерального значения. Помимо ансамбля XVI–XVIII веков в него входят: Дом-музей Петра I, Музей кружева, выставочный центр «Вологда на рубеже веков», комплексы «Вологодская ссылка» и «Мир забытых вещей», Музей «Литература. Искусство. Век XX», Дом-музей А. Ф. Можайского, Семёнково. По всем вопросам звоните или пишите в Д И Р Е К Т

Основные показатели

- Первая линия застройки

Технические условия

В не посредственной близости находится

- Продуктовый супермаркет
- Ресторан
- Аптека

г.Вологда, ул.Чехова, д.25
8 (800) 201-51-77
aliantreality@gmail.com
элиант.рф



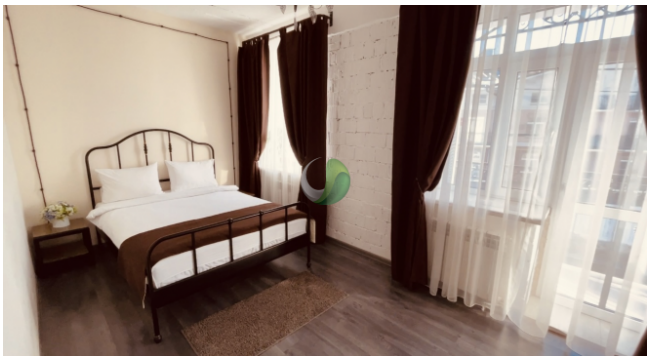











г.Вологда, ул.Чехова, д.25
8 (800) 201-51-77
aliantreality@gmail.com
элиант.рф

